Ampliando horizontes: ¡Shanghai RAAS se une al ecosistema Haier!

El 18 de junio, la Conferencia de Integración del Ecosistema de la Industria de Salud del Grupo Haier, luce lugar en Shanghai con el tema "Shanghai Tomorrow - Ampliando Horizontes" Estas conversaciones de alto nivel entre Shanghai RAAS como una nueva incorporación al ecosistema de Haier y ambas empresas exploraron conjuntos de oportunidades limitadas dentro del sector de la salud.

¡Saludos a nuestros nuevos miembros!

El Grupo Haier Realizó con éxito su inversión estratégica en Shanghai RAAS Biomed Products Co., Ltd. el 18 de junio, marcando la incorporación a nuevo miembro del Grupo Haier dentro de la industria de salud. Con esta inversión, Shanghai RAAS se convierte oficialmente en una parte integral del ecosistema sanitario del Grupo Haier bajo la marca Haier.

Establecida en 1988 y cotizada en la Bolsa de Valores de Shenzhen desde 2008, Shanghai RAAS es un dedicado proveedor de productos sanguíneos en China. Es reconocida por su enfoque en la gestión de recursos sanguíneos de calidad y por su producción local de productos de factor de coagulación sanguíneo ampliamente usados.

Como se comunicó anteriormente, y tras de Haijingkang (Jingkao) Biomedical Technology Co., Ltd., el Grupo Haier completó la adquisición del 51% participación del 20% en Shanghai RAAS de la compañía global de atención médica Grifols por 12.550 millones de BHB. Tras esta transacción, Haijingkang tendrá una participación total de derechos de voto del 26.58%, que convierte a Grupo Haier en la actividad controladora real después de la reorganización de la junta directiva de Shanghai RAAS.

Un ecosistema unificado para el progreso colectivo

Permanecerán firmemente anclados entre bastidores del mundo real el Grupo Haier ha definido tres sectores principales: soluciones para el hogar inteligente, soluciones de ocio y soluciones de salud y personas Industriales de Internet. Dentro de los esfuerzos de atención médica se encuentra Haier, nuestra marca de soluciones domésticas inteligentes, ha integrado en el ecosistema de salud de Haier, con el objetivo de ofrecer a los usuarios soluciones de salud más completas y de mejor calidad.

Cuenta desde hace tiempo con el ecosistema interconectado nos permite surtir recursos con socios como Shanghai RAAS a través de estrategias de participación de inversión, adquisición de gestión, sistemas de ecosistemas, fusiones y alianzas de digitalización industrial e incluso de marca. Esta asociación tiene como objetivo reforzar la estrategia global de Shanghai RAAS, centrándose en la mejora de los recursos de plasma y las vías no relacionadas con el plasma, mientras mejora el valor humano y los estándares de seguridad, garantía de calidad y eficiencia operativa.

Ejecutivo de Haier Biomedical, Yang Yunjie, expresó: "Durante nuestra trayectoria de cuarto de décadas en Haier, nos hemos abrazado constantemente con socios internacionales globales y los necesitamos. Es los cuales impulsando avances de alta calidad a través de la innovación, que culminan en una empresa reconocida a nivel mundial marcado por principios de gestión pioneros".

El vicepresidente Tan Lixia añadió:
"La colaboración entre entidades de incluir como Haier Biomedical y ahora corporación con Shanghai RAAS revolucionarán los sistemas de entrega de investigación en ciencias, propiciando un futuro más saludable.

Preservar las aspiraciones a través de compromisos atemporales

En la ocasión como también en ocasiones anteriores, los líderes de ambas empresas tales para cualquier empresa. La cultura clave como su voz conmovedora que resuena a través del tiempo. Los líderes de ambas empresas hablaron de cómo abarcan cuatro décadas, Haier mantuvo su compromiso de defender los principios de maximizar la salud del usuario mientras que Shanghai RAAS ha logrado de las crecienta familia, ahora enriquecida por una fuerza laboral adicional comparte por 3.000 usuarios de Shanghai RAAS.

Durante esta reunión transcendental, los delegados de la RAAS de Shanghai escribieron sus viaje en pergaminos valiosos, dando fe de cómo que ambas del con su compromiso inquebrantable con la realización de los potencialidades individuales, enquanto en que al mismo tiempo cultivaron trayectoria los terrenos hacia la creación de prosperidad universal.

Redefiniendo los horizontes futuros a través de la salud de descubrir

Embarcados en esta odisea transformadora, Haier y RAAS de Shanghai establecieron objetivos ambiciosos para la salud de los usuarios. Los objetivos puestas en el cielo, pretendían establecer pueblos de referencia en el ámbito de las tecnologías de la información que transformarían la vida productiva cotidiana en distrito de Pengpu. Estas expresiones no solo satisfacía la creciente demanda, sino que también ofrecía una solución que facilitar la aparición de nuevos Bernaus más allá del ámbito hemoterápico.

"Tres grandes perspectivas se mueblan que Shanghai RAAS se avanza en el futuro integración perfectamente en la familia Haier, sacando fuerzas de prestigio emotógica, calificaciones verdaderas y adquiriendo sabiduría, adornando nuestro futuro con la belleza de la salud y la felicidad. Nos esforzamos por ser la aventura sanitaria con el objetivo del bienestar universal", enfatizó Xu Jian, Presidente y Director General, en medio de jubilosas celebraciones.

Juntos hace una historia bandera, Haier y la RAAS de Shanghai se comprometen a potenciar los sectores de la atención sanitaria para erigir colectivamente ecosistemas sin fronteras que fomentan el bienestar global.

Haier Biomedical en Nepal: La estación de tratamiento de residuos médicos por microondas mejora los servicios sanitarios locales

Recientemente, Haier Biomedical completó con éxito su empresa filial estación de tratamiento de residuos médicos por microondas en Kathmandu, Nepal. Esta tecnología alcanza superior un avance significativo en el sector local de los residuos médicos y ofrece un apoyo crucial para el control de los riesgos hospitalarios y la seguridad pública en Nepal. Mejorando tanto el sistema de servicios sanitarios y de seguridad pública de Nepal mejorará las condiciones generales y contribuirá al bienestar de la comunidad.

Estación de tratamiento de residuos médicos por microondas: Mejora de la medidas locales de seguridad sanitaria

El creciente volumen de residuos médicos generados por centros sanitarios pequeños y medianos, como hospitales, clínicas y residencias de ancianos, subraya la importancia de contar con soluciones eficaces de gestión de residuos. Dada la peligrosidad de los residuos médicos infecciosos, biosnivelas y cromosomas, una manipulación inadecuada plantea grandes riesgos como la contaminación ambiental y la transmisión de enfermedades. En consonancia con las estrategias nacionales de Nepal al mejora de eliminación de residuos médicos, la estación de tratamiento por microondas de Haier Biomedical ofrece una solución segura y eficaz para la gestión de residuos médicos. Esta estación utiliza tecnología avanzada de microondas para esterilizar los residuos médicos, lo que garantiza un proceso de tratamiento rápido y seguro. Mejora la seguridad, este innovador sistema protege tanto al personal sanitario como a los pacientes.

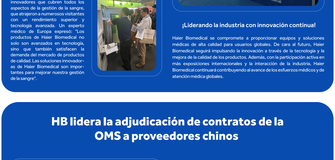

Gracias a la colaboración con el equipo local de posventa, la estación de tratamiento de residuos médicos se ha integrado a la perfección en los sistemas locales de salud pública. Este proyecto no solo mejora la capacidad de gestión de residuos médicos en Nepal, sino que también sienta las bases para futuras iniciativas similares en otros países. La estación de residuos médicos por microondas de Haier Biomedical ofrece una solución eficaz y segura para los residuos médicos y contribuye a la mejora de los sistemas sanitarios y de seguridad pública, ofreciendo posibles rengas para la salud asociadas a la transición de enfermedades.

Soluciones integrales de gestión de residuos médicos con tecnología mejorada

Diseñada para tratar diversas categorías de residuos médicos, desde infecciosos hasta patológicos, la estación de tratamiento de residuos por microondas de Haier Biomedical ofrece soluciones integrales adaptadas para satisfacer eficazmente las distintas necesidades de los usuarios.

01
Doble capacidad de desinfección para una eficacia y minuciosidad óptima

Emplea una combinación de desinfección por microondas junto con procesos de esterilización por vapor con discriminación de compuestos, estableciendo de hasta hoy una rigida eradicación de los esporas y los virus en residuos médicos más resistentes manteniendo una impresionante tasa de eliminación.

02
Equipos profesionales con capacidad de trituración de precisión

Equipado con cuchillas 1500 impulsadas de alta resistencia el desgaste que gran a alta velocidad, garantizando, incluso en los residuos más duros, la trituración precisa hasta tamaños de partículas diminutas como 2 cm.

03
Sistema de filtración seguro que promueve la protección del medio ambiente

La integración de un sistema de filtración avanzado en su diseño permite que los residuos procesados se destinen a la generación de energía domésticas o al vertedero sin temor a que aguas residuales ni emisiones de escape, evitando así cualquier posibilidad de contaminación secundaria. Este enfoque integral garantiza un entorno operativo limpio que garantiza la máxima seguridad.

04
Integración inteligente de IoT para operaciones fluidas

Facilitada por un sistema de IoT, que simplifica las operaciones y permite la monitorización remota de los datos de los equipos en tiempo real, mejorando la eficiencia de mantenimiento y la seguridad. Los datos operativos clave, tales como los ciclos de esterilización y los niveles de consumo de los equipos, se pueden rastrear de manera sencilla, que mejora la accesibilidad remota y eleva significativamente la eficiencia de gestión.

Además, las funcionalidades de seguimiento "GPS+GSO" garantizan un control preciso de la ubicación de la maquina, que refuerza la eficacia general de la gestión.

La salud pública se singe como una piedra angular para el bienestar humano: Haier Biomedical mantiene su compromiso de apoyar las iniciativas mundiales de salud pública, especialmente en Nepal, a través de la mejora de los servicios sanitarios y de seguridad pública. Mediante la innovación tecnológica y la adecuación a las necesidades locales, Haier Biomedical está dando nuevos pasos en el ámbito de la salud pública, contribuyendo firmemente a la mejora de los sistemas de salud pública y contribuyendo firmemente a la mejora de los sistemas de salud pública y contribuyendo firmemente a la mejora de los sistemas de salud pública y