Haier Biomedical @Analytica Lab Afrique

L'incubateur de plaquettes Haier Biomedical avec agitateur remporte l'appel d'offres pour le projet de banque de sang chilienne !

En tant qu'une des régions les plus sèches du monde, le Chili a une structure économique homogène, il s'est largement reposé sur des ressources extérieures, et il a un problème saillant de la pénurie d'énergie. Cependant, le Chili augmente annuellement ses investissements dans le secteur des soins de la santé. À partir du 1 septembre 2022, tous les résidents chiliens qui a une assurance maladie publique recevront des services médicaux gratuits dans les hôpitaux publics. La mise en œuvre de cette politique a mis à l'épreuve le système de santé chilien, notamment en ce qui concerne la conservation des produits sanguins. Les plaquettes sont un composant sanguin qui possède des propriétés d'agrégation et d'adhésion, elles doivent être stockées dans un choc de 24 heures en même temps la température doit être entre 20 ° C et 24 ° C, sinon, elles peuvent s'accumuler et devenir inactives, cela entraîne une conservation des plaquettes particulièrement difficile.

Incubateur à Plaquettes avec Agitateur de Haier Biomedical

Mettre en service la banque de sang de l'Hôpital de San Juan de Dios à Santiago

Un tel problème a créé des opportunités de coopération entre Haier Biomedical et les soins de la santé chiliens. L'Incubateur à Plaquettes avec agitateur de Haier Biomedical a été récemment installé dans la banque de sang de l'Hôpital de San Juan de Dios à Santiago, après que Haier Biomedical est retenu dans l'appel d'offres du projet de banque de sang chilienne. En réponse, l'hôpital a fait l'éloge de la qualité et de la performance de l'équipement, déclarant qu'il semble robuste et qu'il répond aux exigences de stockage de produits nécessitant une manipulation spéciale, tels que les plaquettes.

Dans le même temps, Haier Biomedical a répondu à la demande du marché local, amélioré la communication avec les utilisateurs locaux et pris en compte les exigences de chaque étape du processus d'utilisation du produit. Cela garantit la sécurité du sang et contribue de manière significative à l'industrie médicale chilienne.

Haier Biomedical accélère son expansion mondiale à la recherche de nouvelles opportunités

Au cours du mois dernier, Haier Biomedical s'est engagé activement dans divers événements mondiaux, notamment en participant à la Global Vaccine Impact Conference de Gavi, en apportant des solutions de scénario à la SCO Investment Expo et en assistant à la table ronde des PDG du Pacte mondial des Nations unies, respectant ainsi son engagement à développer des avancées technologiques tout en donnant la priorité aux utilisateurs et en s'alignant sur sa vision de "rendre la vie meilleure". Grâce à ces événements, l'entreprise est en mesure de présenter l'expertise de Haier Biomedical en matière de fabrication intellectuelle et d'échanger des perspectives d'avenir avec des experts de l'industrie mondiale. En suivant les traces des créateurs de l'entreprise, passons maintenant en revue les points forts de leurs efforts pour développer activement leur présence internationale !

◇ Conférence mondiale sur l'impact des vaccins de Gavi

Du 13 au 15 juin, l'Alliance mondiale pour les vaccins et la vaccination (Gavi) a tenu sa conférence mondiale sur l'impact des vaccins à Madrid, en Espagne. Le thème de la conférence, "Raising Generation Immunity", célèbre les réalisations de GAVI en matière de protection d'une génération entière d'enfants contre des maladies infectieuses potentiellement mortelles depuis 2000.

Monsieur Guangsheng Wang, directeur général adjoint, et M. Enrique Wang, directeur pour l'Afrique et les Nations unies de Haier Biomedical, ont été invités à participer à la conférence afin d'évaluer les progrès accomplis par GAVI dans la réalisation de ses principaux objectifs et d'élaborer des stratégies pour relever les défis et saisir les opportunités à venir.

Guangsheng Wang, directeur général adjoint de Haier Biomedical, prononce un discours lors de la conférence.

Lors de la conférence, Monsieur Guangsheng Wang, directeur général adjoint de Haier Biomedical, a fait part des efforts de l'entreprise dans l'exploration de l'électrification solaire et de la technologie de refroidissement solaire, ainsi que de ses mesures pionnières pour réduire les émissions de carbone. Actuellement, les solutions de Haier Biomedical ont été étendues à 78 pays et régions le long de la Ceinture et de la Route, parmi lesquelles des réfrigérateurs de vaccins à énergie solaire qui ont servi 45 millions d'enfants d'âge scolaire chaque année, ce qui a contribué à presque doubler les taux de vaccination dans les pays à faible revenu. L'exploration pionnière de l'entreprise a été unanimement reconnue par les dirigeants et les experts en immunisation des pays participants.

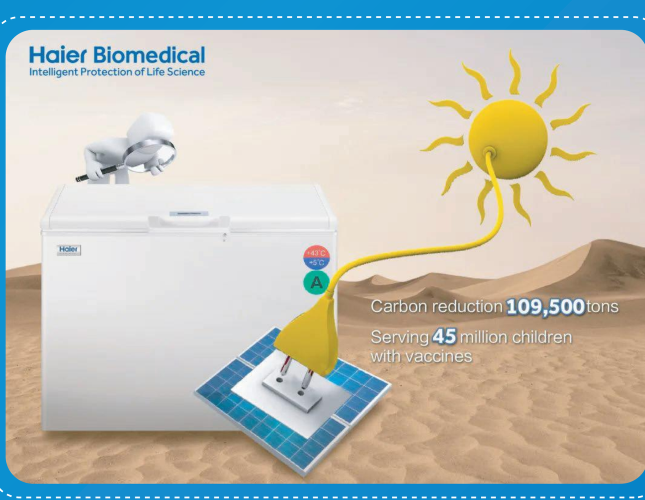

Cette conférence mondiale sur l'impact des vaccins est une étape importante dans la période stratégique actuelle de GAVI. En tant que partenaire à long terme de GAVI, Haier Biomedical continuera à travailler avec l'organisation afin de promouvoir une vaccination équitable et accessible pour une vie meilleure.

◇ Salon de l'investissement de l'OCS

Le 15 juin, le forum sur la chaîne d'approvisionnement de la chaîne industrielle de l'Organisation de coopération de Shanghai et la foire commerciale et d'investissement internationale 2023 de l'OCS se sont tenus à Qinghai, et Haier Biomedical a fait son entrée avec des solutions de scénario dans le domaine des sciences de la vie, présentant les résultats fructueux de la coopération amicale avec les pays de l'OCS.

L'exposition, dont le thème était "Gathering at SCO - Better Life", a attiré 330 exposants de 34 pays et régions le long de la Ceinture et de la Route. Ce jour-là, le vice-premier ministre du Kirghizstan, Edil Baisalov, a visité l'exposition et a exprimé sa reconnaissance et son appréciation pour les solutions et la qualité des produits de Haier Biomedical. Au SCO, l'entreprise exploite son potentiel dans le domaine de la science et de la technologie et contribue à la construction d'une vie meilleure.

Le vice-premier ministre du Kirghizstan visitant le stand de Haier Biomedical.

◇ Table ronde des PDG du Pacte mondial des Nations unies

Le 25 juin, la visite du vice-secrétaire général des Nations unies en Chine et la table ronde des PDG du Pacte mondial des Nations unies ont eu lieu à Shanghai. La table ronde à huis clos des PDG s'est concentrée sur le thème de "l'intelligence artificielle et l'innovation technologique pour les objectifs de développement durable : Le rôle et les actions des entreprises", visant à explorer l'équilibre entre les formidables opportunités créées par la révolution technologique actuelle et les nouveaux défis sans précédent pour atteindre les Objectifs de développement durable des Nations unies d'ici 2030, à laquelle Haier Biomedical a été invitée à participer en tant que membre du Pacte mondial des Nations unies.

Dans son discours d'ouverture, Amina J. Mohammed, vice-secrétaire générale des Nations unies, a souligné que "comme beaucoup de technologies puissantes, l'IA doit être guidée par les valeurs humaines, la solidarité humaine et la sagesse humaine. Si nous voulons surmonter la crise climatique et faire une percée décisive vers une nouvelle "normalité", plus durable et plus équitable, nous devons exploiter le pouvoir des technologies de rupture comme l'IA".

Guangsheng Wang, vice-directeur général de Haier Biomedical, a prononcé un discours lors de cette table ronde en tant que représentant des organisations membres, soulignant les pratiques pionnières de Haier Biomedical dans la promotion des nouvelles technologies pour contribuer aux objectifs de développement durable.

"Haier Biomedical est l'une des premières entreprises à se concentrer sur la conservation de l'énergie verte, dans divers domaines tels que la recherche et le développement, l'industrialisation et la popularisation de réfrigérants à base d'hydrocarbures, la technologie innovante de moussage pour la protection de l'environnement, le développement de la technologie de réfrigération à entraînement solaire direct, la conservation de l'eau et la réduction du bruit, la réduction du carbone et la réduction des émissions, ainsi que la gestion des fournisseurs, et s'est vu décerner le titre d'usine verte nationale. La Société s'est non seulement acquittée de sa responsabilité sociale, mais elle a également récolté des avantages économiques.

En promouvant l'innovation de la technologie de l'intelligence artificielle, Haier Biomedical a emprunté une voie innovante de solutions de scénario numérique IoT, qui englobe divers domaines, notamment le laboratoire intelligent, la banque de spécimens biologiques intelligente, la santé publique intelligente, le sang intelligent et l'hôpital intelligent. Ces solutions de scénario numérique s'alignent efficacement sur les objectifs de développement durable des Nations unies."

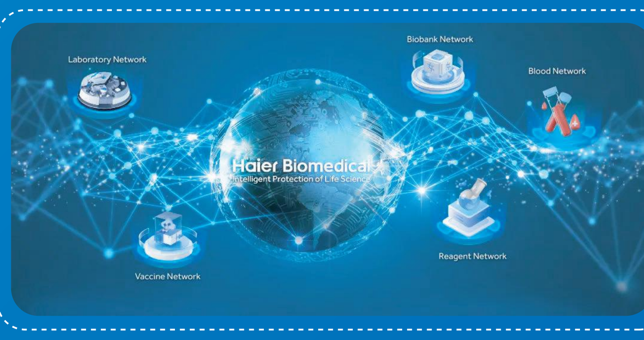

Il est important de toujours se souvenir de l'inspiration initiale et de pratiquer une planification efficace pour un succès à long terme. Haier Biomedical s'est toujours appuyé sur les besoins des utilisateurs et s'est engagé à approfondir les solutions de scénario, à échanger les expériences acquises, à discuter du nouveau modèle industriel et à se lier d'amitié avec des partenaires internationaux, anciens et nouveaux. Cela permet à l'entreprise de créer un écosystème gagnant-gagnant qui promeut les sciences de la vie et les innovations médicales, améliorant en fin de compte la qualité de vie.

L'énergie solaire pourrait devenir une nouvelle tendance dans l'industrie de l'équipement médical !

En raison du changement climatique mondial et de la demande croissante d'énergie, de nombreux pays adoptent progressivement des sources d'énergie renouvelables, en particulier l'énergie solaire, qui est une source d'énergie naturelle. Avec ses avantages uniques de réserves abondantes et de nature non polluante, l'énergie solaire est reconnue dans le monde entier comme l'une des sources d'énergie les plus compétitives pour l'avenir. À l'heure actuelle, l'utilisation de l'énergie solaire a connu une augmentation significative dans le fonctionnement des équipements médicaux, ce qui a profité aux régions économiquement défavorisées et déficientes sur le plan énergétique. L'application de l'énergie solaire permet non seulement d'alimenter les équipements médicaux locaux, mais aussi d'assurer le fonctionnement des hôpitaux en cas de catastrophes naturelles ou de pannes de courant.

D'après les statistiques, environ 800 millions de personnes dans le monde n'ont toujours pas accès à l'électricité, ce qui entrave considérablement le développement des systèmes de soins de santé dans les régions déficitaires en énergie. En particulier dans les régions reculées de l'Inde et d'autres pays économiquement sous-développés, l'énergie solaire revêt une grande importance dans l'industrie moderne des soins de santé et s'est imposée comme un outil puissant pour alléger la pression sur l'électricité médicale.

En dehors de l'Inde, les équipements solaires gagnent en popularité dans le développement d'équipements pour l'industrie des soins de santé dans le monde entier, devenant un outil efficace pour résoudre le problème de la consommation d'électricité dans les établissements de soins de santé. De nombreux pays ont commencé à étudier la possibilité d'utiliser des équipements à énergie solaire dans les établissements médicaux afin d'accroître leur autosuffisance, d'économiser efficacement les coûts énergétiques et de réduire les émissions de carbone, ce qui est possible grâce aux progrès technologiques et au développement des énergies renouvelables. À cette fin, Haier Biomedical s'engage fermement en faveur de produits et de solutions écologiques. Stimulée par l'innovation technologique verte, elle se consacre au développement écologique en intégrant les sciences et technologies vertes dans son processus de développement ; elle a notamment conçu elle-même une série d'équipements fonctionnant à l'énergie solaire, tels que le réfrigérateur solaire pour les vaccins et le réfrigérateur solaire pour le sang. Aujourd'hui, l'entreprise est présente dans 143 pays et régions le long de la Ceinture et de la Route, fournissant constamment un soutien technique au développement de la santé humaine et accélérant le développement et l'application de scénarios verts.

En 2022, Haier Biomedical a atteint une production annuelle d'électricité de 1,489 million de kWh grâce à son équipement de production d'énergie photovoltaïque, ce qui a permis de réduire les émissions de carbone de 865,69 tonnes. En particulier, ses réfrigérateurs pour vaccins équipés de la solution d'entraînement solaire direct ont permis de réduire les émissions de carbone de 109 500 tonnes par an, ce qui est comparable à la neutralisation du carbone de 4500 acres de forêts matures. En mettant l'accent sur la mise en œuvre de ses propres pratiques écologiques et en promouvant le développement écologique et intelligent de ses usines, Haier Biomedical s'engage à créer des usines écologiques pouvant servir de modèle de démonstration dans l'industrie et à renforcer les pratiques de réduction des émissions de carbone grâce à l'innovation technologique, devenant ainsi le leader de l'industrie dans le développement de la transformation écologique.

À l'heure actuelle, le réfrigérateur solaire pour vaccins, neutre en carbone, dont Haier Biomedical est le pionnier, a dépassé de 1,6 fois la capacité d'isolation des marques étrangères dans les environnements extrêmes, a amélioré les normes internationales et présente une conception écologique sans batterie qui prolonge sa durée de vie de 5 ans à plus de 10 ans, ce qui lui permet de s'adapter à des environnements plus difficiles et de ne nécessiter qu'une installation et une maintenance plus simples. Le réfrigérateur solaire pour vaccins de Haier Biomedical maintient une température interne de 2°C à 8°C, qui est indiquée avec précision par le moniteur de température solaire, même dans un environnement dont la température est comprise entre 5°C et 43°C. Le réfrigérateur a également une durée prolongée de l'isolation interne jusqu'à 160 heures ou plus, ce qui garantit l'utilisation efficace des ressources.

Actuellement, les taux de vaccination dans certaines régions, dont l'Afrique et l'Amérique du Sud, sont nettement inférieurs à ceux d'autres parties du monde, ce qui peut être attribué à des facteurs tels que l'instabilité ou l'absence d'électricité, des infrastructures inadéquates et des moyens de transport peu pratiques. En tant que partenaire important de l'UN International, Haier Biomedical a développé des solutions complètes pour les vaccins qui couvrent l'ensemble de leur cycle de vie, a résolu avec succès le "dernier kilomètre" de la vaccination et a créé une solution de processus complet pour les vaccins. Cette solution protège également tous les aspects du transport, du stockage, de la vaccination et du suivi tout au long du processus de vaccination. En mettant l'accent sur la "santé au bout des doigts partout où le soleil brille", Haier Biomedical s'est engagé à protéger des vies grâce à son initiative "Sunshine Vaccine" et à créer une entreprise mondiale de vaccination. Cette solution permet non seulement d'améliorer les taux de vaccination dans les régions sous-développées, mais aussi d'améliorer les normes sanitaires locales et de garantir une technologie neutre en carbone pour le développement environnemental.

Au cours du premier semestre de cette année, la Commission a joué un rôle crucial dans l'amélioration du niveau d'immunisation au Burkina Faso, au Gabon et à Madagascar. Réfrigérateurs à vaccins alimentés par l'énergie solaire de Haier Biomedical Cet équipement a comblé le vide dans la chaîne du froid pour la conservation des vaccins au Burkina Faso, ce qui contribue à améliorer l'immunisation des habitants du pays, contribue au système de santé du Gabon et assure une meilleure couverture vaccinale pour les enfants du pays, et aide à construire l'infrastructure du système national de santé de Madagascar et aide le gouvernement local à établir un système complet de chaîne du froid pour les vaccins. Elle a également mis en place une cabine mobile fonctionnant à l'énergie solaire à l'Institut Pasteur, ce qui a permis de remédier à l'absence d'immunisation de base dans les pays et régions moins développés en raison de l'absence d'électricité, favorisant ainsi un accès équitable à la santé mondiale.

Aujourd'hui, les équipements médicaux à énergie solaire jouent un rôle essentiel dans l'amélioration des conditions de santé et le sauvetage de vies dans le monde entier. Avec la baisse du coût de la technologie solaire et les progrès de l'innovation en matière d'équipements médicaux, ce marché de niche devrait se développer et aura un impact significatif sur la survie de centaines de millions de personnes, tout en réduisant les émissions de carbone et en améliorant la capacité de réponse aux catastrophes naturelles et humaines. On estime que dans un avenir proche, la mise en œuvre de l'énergie solaire sur les équipements médicaux augmentera, améliorant ainsi l'accessibilité aux soins de santé et la qualité de vie.

Haier Biomedical continue d'améliorer notre capacité à rendre la vie meilleure sur une planète verte grâce à la protection intelligente des sciences de la vie - en créant un équilibre entre le besoin d'innovation médicale et la protection de notre planète.

Produits + Services : Haier Biomedical lance la première chambre à température et humidité constantes du Vietnam

Le marché des dispositifs médicaux au Vietnam, un pays situé en Asie du Sud-Est, dépend fortement des importations, représentant environ 90 % du marché, avec un taux de croissance annuel moyen de 13,1 % depuis 2014. Le Vietnam est également l'un des marchés pharmaceutiques à la croissance la plus rapide de toute l'Asie. En 2020, les marchés pharmaceutiques du pays ont atteint 10 milliards de dollars américains, avec environ 75 % des produits pharmaceutiques finis fabriqués dans le pays. Ce marché pharmaceutique robuste a également créé une énorme demande de dispositifs médicaux.

La chambre climatique est largement utilisée pour les bactéries, les champignons et les micro-organismes. Elle peut non seulement contribuer à fournir les réactions enzymatiques, les réactions de ligature et les sites de culture intégrés nécessaires à l'industrie pharmaceutique, mais aussi permettre de tester la stabilité des médicaments dans différentes conditions climatiques grâce à ses réglages de température et de durée qui se sont avérés très pratiques pour la préparation des expériences dans l'industrie. En raison de sa capacité à garantir la précision des résultats expérimentaux et à réduire considérablement les coûts de main-d'œuvre, il est devenu un équipement très recherché dans l'industrie pharmaceutique.

La chambre climatique de Haier Biomedical installée et mise en service dans un MEDCEN JSC dans la province de Long An, au Vietnam.

MEDCEN JSC est une nouvelle société pharmaceutique de la province de Long An qui a achevé la construction de son usine et de son laboratoire en 2022 et l'a mise en service en 2023. En tant que premier fournisseur mondial de solutions de scénarios numériques pour les sciences de la vie et l'innovation médicale, Haier Biomedical a conclu un partenariat avec MEDCEN JSC en tant que fournisseur privilégié, et sa chambre climatique HHS-256, conçue avec un écran LCD intelligent et un module IdO, a été privilégiée par MEDCEN JSC et mise en service dans son laboratoire de contrôle qualité.

Une semaine après l'arrivée et l'installation du produit au Vietnam, le personnel de l'entreprise responsable de l'équipement a testé et inspecté minutieusement le produit et lui a décerné les plus grands éloges. "L'écran LCD de 10 pouces offre un affichage intuitif des données et une réponse tactile très sensible. L'appareil est doté d'un double cadre de support sur l'étagère interne, d'une armoire compacte et solide, d'une construction générale robuste et répond parfaitement à nos exigences d'utilisation".

Les utilisateurs photographient les détails des produits

En mettant l'accent sur le modèle "Produit + Service", Haier Biomedical élargit ses catégories de produits en fonction de la demande du marché, améliore l'agencement de son réseau mondial en s'appuyant sur la science et la technologie, introduit constamment des produits innovants et avant-gardistes, et s'aligne sur sa mission de "rendre la vie meilleure" par la protection intelligente de la science de la vie. La Société s'efforce également de construire un écosystème de santé médicale de premier plan à l'échelle mondiale, garantissant le bien-être et la santé des personnes dans le monde entier.

Haier Biomedical: Marque nationale, Marque mondiale

L'économie de marché s'est accélérée et la marque Haier Biomedical s'est rapidement renforcée pour devenir un leader dans le secteur médical mondial. Le Conseil d'État chinois a lancé la "Journée de la marque chinoise" afin de sensibiliser davantage la population aux marques chinoises et de renforcer la conscience du développement de la marque. Cette journée vise à présenter les derniers résultats du développement de la marque dans toutes les directions, à renforcer la sensibilisation et la diffusion du public, et à raconter l'histoire des marques chinoises.

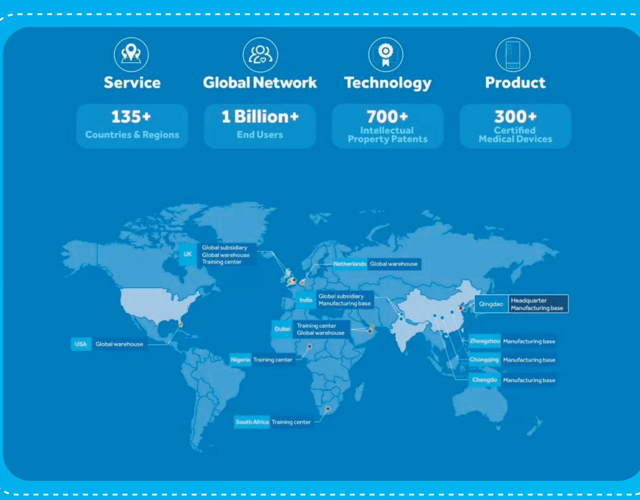

Haier Biomedical a été fondée en 2005. Il s'agit d'un fournisseur de services de scénario numérique pour les sciences de la vie et l'innovation médicale, basé sur la transformation de l'Internet des objets. La technologie est la source du développement de Haier Biomedical. Avec la mission de protéger la santé et la sécurité du public, Haier Biomedical adhère toujours au leadership technologique, continue à se cultiver profondément dans les domaines des sciences de la vie et de l'innovation médicale, promeut le leadership technologique original et la co-création écologique, s'efforce de construire un nouveau point de référence de l'"intelligence" de l'industrie, et de contribuer à la construction du système industriel moderne. Adhérer au concept de "respect de la vie", avec les utilisateurs au centre de la raison pour laquelle nous faisons ce que nous faisons, et la création d'un écosystème d'intégrité avec toutes les parties prenantes, effectuer la gouvernance d'entreprise conformément aux normes les plus élevées de l'éthique des affaires et des exigences de gouvernance d'entreprise, la gouvernance d'entreprise est strictement la prévention des risques de l'entreprise. Être honnête et respecter la conformité, en même temps, contrôler strictement la qualité, établir des exigences et des normes élevées de haute qualité、de la chaîne d'approvisionnement, servir la cause de la science de la vie et de l'innovation médicale avec une action réelle.

Nous sommes tous pleins de défis et d'opportunités dans la société moderne, avec Haier Biomedical adhérant au modèle "RDHY" pour atteindre un développement de haute qualité, en se concentrant sur la transformation écologique, la transformation numérique et l'autonomie technologique sur la hauteur stratégique, la reconnaissance rapide et la réponse, en brisant les barrières technologiques, en construisant une sécurité.d'améliorer encore la réduction des émissions de carbone dans l'ensemble du cycle de vie, de mener la transformation écologique de l'industrie et d'améliorer la qualité de la vie.

Haier Biomedical continue d'étendre l'application de différents produits et solutions, d'utiliser une technologie de recherche et développement indépendante, un équipement haut de gamme et des solutions IoT intelligentes pour un processus complet, un cycle complet, couvrant tous les scénarios. Dans la perspective d'une coexistence harmonieuse entre l'homme et la nature, Haier Biomedical adhère à l'innovation de la technologie verte à faible émission de carbone, afin d'améliorer encore la réduction des émissions de carbone dans l'ensemble du cycle de vie, de mener la transformation écologique de l'industrie et d'améliorer la qualité de la vie.

Après près de 20 ans de développement, Haier Biomedical a résisté à l'épreuve du marché, tant au niveau national qu'international. Nous croyons fermement que les grandes marques sont basées sur de grands produits. Ce n'est qu'en fabriquant des produits de qualité supérieure que la marque peut avoir une vitalité à long terme. Avec cette vision, nous fournissons continuellement une solution intelligente pour la construction d'une Chine saine et d'un pays fort en matière de science et de technologie. Afin de construire une communauté de santé humaine, nous devons continuer à travailler dur pour atteindre la vie et la santé. Toutefois, la véritable marque chinoise ne doit pas se limiter à la Chine intérieure, mais doit aussi avoir le courage de s'étendre au monde entier. Haier Biomedical, grâce aux avantages de l'innovation scientifique et technologique, a désormais la notoriété de la marque et le pouvoir d'influencer le développement de l'industrie médicale mondiale. L'équipe a déployé d'innombrables efforts et continuera à créer des produits de technologie médicale de premier plan, afin de parvenir à une équité médicale mondiale et de contribuer à la puissance de Haier Biomedical dans toutes les régions, pour l'amélioration et la santé de tous.

Actuellement, les produits et solutions de Haier Biomedical sont utilisés dans plus de 135 pays et régions, et des partenariats ont été établis avec plus de 40 organisations internationales. Haier Biomedical a également établi des centres de formation locaux à Dubaï, au Nigeria, à Singapour et au Royaume-Uni, par exemple.

La Fabrication en Chine, l'Innovation chinoise et les Normes chinoises exigent de chaque marque chinoise qu'elle présente et montre au monde l'ensemble de ses produits technologiquement avancés. Ainsi, les marques chinoises se rapprochent de la scène mondiale sous la forme d'un pouvoir culturel. Haier Biomedical rend à la société ce qu'elle lui a donné par des actions pratiques, en fournissant aux gens de meilleurs produits et services dans le monde entier, en assumant activement la responsabilité des entreprises et en améliorant continuellement les capacités de service à plusieurs niveaux et à plusieurs chaînes, afin d'améliorer l'autonomisation du progrès industriel pour tous.

En 119 avant J.-C., le long des vastes étendues de Gobi et du désert, Zhang Jian a conduit la marque chinoise à l'étranger pour la première fois. Au début de la dynastie Ming, avec les puissantes voiles nuageuses et les vagues houleuses, Zheng He s'est rendu sept fois en Occident pour diffuser à nouveau la marque chinoise. Aujourd'hui, Haier Biomedical, avec la création et l'innovation, avec un courage et une force extraordinaires, apporte à nouveau la sagesse chinoise et les marques chinoises au monde entier !

Qingdao Haier Biomedical Co.,Ltd.
No.280, Route de Feng Yuan, Zone de Haute technologie, Qingdao, 266109, RPC
Tél: +86-0532-88935593
Site web: www.haiermedical.com